CONFLORESTA

ASSOCIAÇÃO BRASILEIRA DE EMPRESAS CONCESSIONÁRIAS FLORESTAIS

Desafios e oportunidades na agenda de concessões florestais

São Paulo - SP
2019

O BRASIL POSSUI O 2º LUGAR NO RANKING DE PAÍSES COM MAIOR ÁREA FLORESTAL

Distribuição dos 10 Países com Maior Área Florestal | 2015

#	País	Área Florestal[1] (milhões ha)	% Área do País	% Área Florestal Mundial
1	Rússia	814,9	48	20
2	Brasil	493,6	58	12
3	Canadá	347,1	35	9
4	Estados Unidos	310,1	32	8
5	China	208,3	22	5
6	República Congo	152,6	65	4
7	Austrália	124,8	16	3
8	Indonésia	91,0	50	2
9	Peru	74,0	58	2
10	Índia	70,7	22	2
TOTAL (10 PAÍSES)		2.687,1	-x-	67

[1] Área Florestal Total: Nativa + Plantada

Fonte: FAO (2015), compilado por STCP.

Apesar disso, possui **baixa participação no mercado internacional**

2004

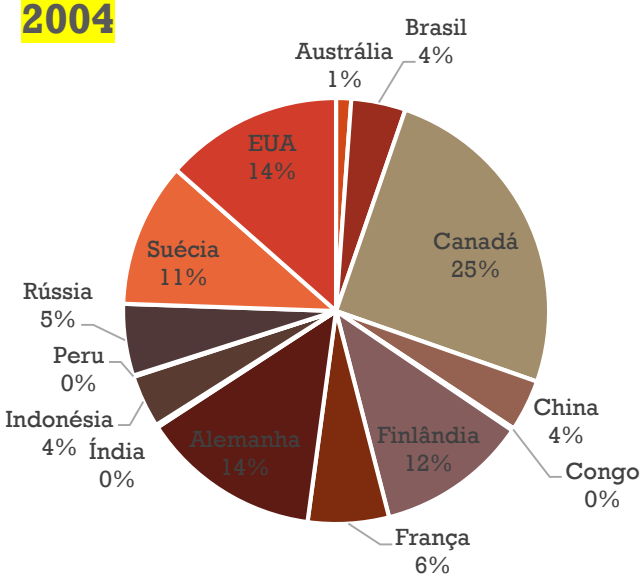

2010

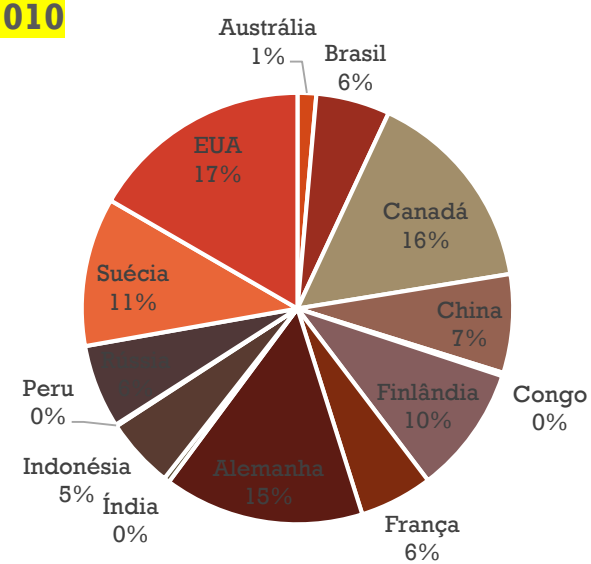

2017

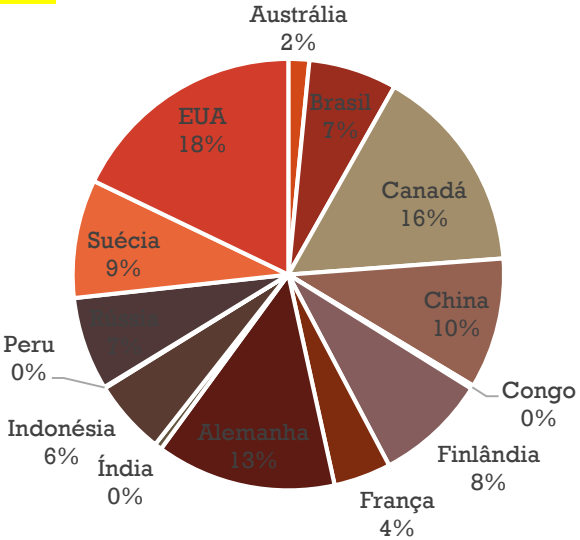

FAO STAT (2019)

NA ÚLTIMA DÉCADA, EM MEIO A CRISE FISCAL E POLÍTICA INTERNA E CRISE FINANCEIRA INTERNACIONAL, TIVEMOS NOTÁVEL **AVANÇO NA POLÍTICA FLORESTAL** BRASILEIRA NO SETOR DE NATIVAS.....

- ✓ Instituto das Concessões Florestais
- ✓ Sistema eletrônico de controle florestal
- ✓ Criação de Governança Florestal
  - ✓ Serviço Florestal Brasileiro (órgão gestor)
  - ✓ FNDF
  - ✓ CGFLOP
- ✓ Descentralização (ou compartilhamento) da Gestão Florestal para os Estados
- ✓ Redução da informalidade e avanço nas boas práticas de manejo

ECONOMIA FLORESTAL - NO PARÁ, DEPOIS DE UMA LONGA TRAJETÓRIA DE QUEDA, AS EXPORTAÇÕES DE MADEIRA COMEÇARAM A SE RECUPERAR A PARTIR DE 2017, ATINGINDO **US$ 218 MILHÕES EM 2018**, COM **CRESCIMENTO DE ~20%**

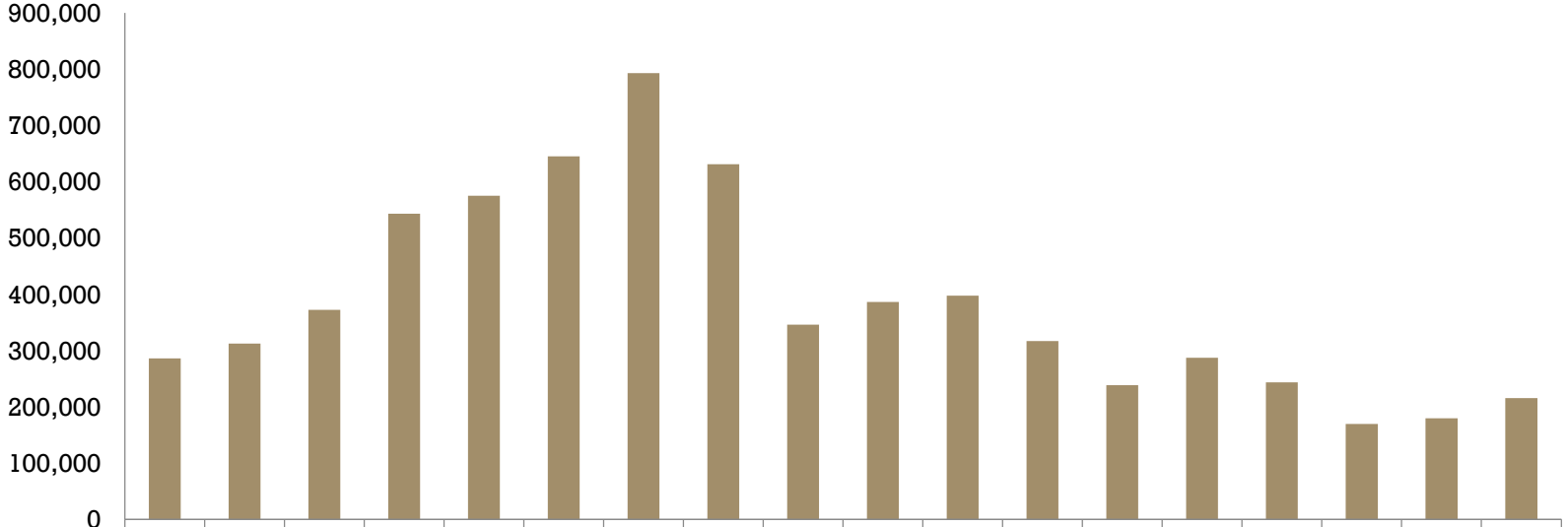

	Ano 2001	Ano 2002	Ano 2003	Ano 2004	Ano 2005	Ano 2006	Ano 2007	Ano 2008	Ano 2009	Ano 2010	Ano 2011	Ano 2012	Ano 2013	Ano 2014	Ano 2015	Ano 2016	Ano 2017	Ano 2018
Series1	286,2	312,6	372,5	543,4	575,1	645,1	792,8	631,2	346,1	386,6	397,6	316,9	238,6	287,6	243,5	170,1	180,0	215,6

AIMEX (2018)

AMAZÔNIA NO CENTRO....

- ✓ Boicote X Negócios Sustentáveis
- ✓ Estudo Gvces – Ampliar 10 vezes a área de MFS na Amazônia até 2030 produção de 21 milhões m3/tora

- ✓ *Renda*
  Em 2030, quando toda a demanda seria suprida pelo MFS (21 milhões m^3), o valor da produção de madeira em tora equivaleria a **R$ 6,3 bilhões**, em valores de 2015.

- ✓ *Emprego*
  Ao longo do período 2016-2030, as diferentes abordagens empregadas sugerem que seriam gerados entre 52 mil e 56 mil empregos diretos. Com a estimativa de empregos indiretos de até115.349, a proposta tem potencial de gerar mais de **170 mil empregos ao todo.**

- ✓ *Arrecadação de Impostos*
  Considerando que o percentual destinado à exportação aumentará de 5% para 20% em 2030, o valor presente dos fluxos de arrecadação projetados para o período corresponde a **R$ 4,8 bilhões.**

- ✓ Déficit de ~28 milhões de Ha a serem supridos essencialmente com CONCESSÕES FLORESTAIS

CONCESSÕES REPRESENTAM PRODUÇÃO E CONSERVAÇÃO ...

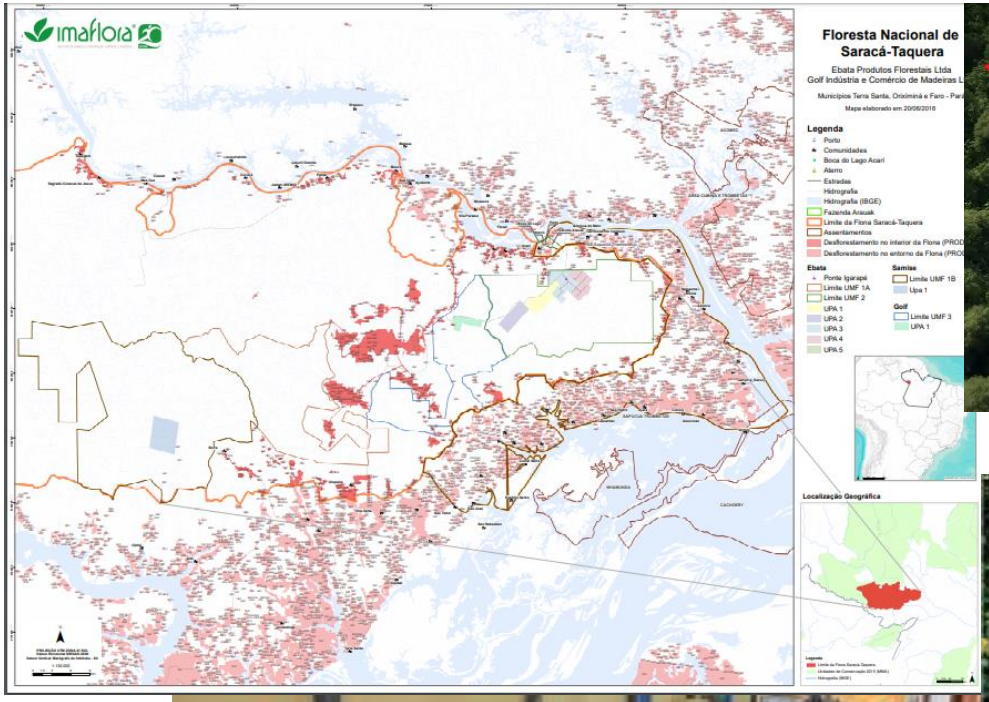

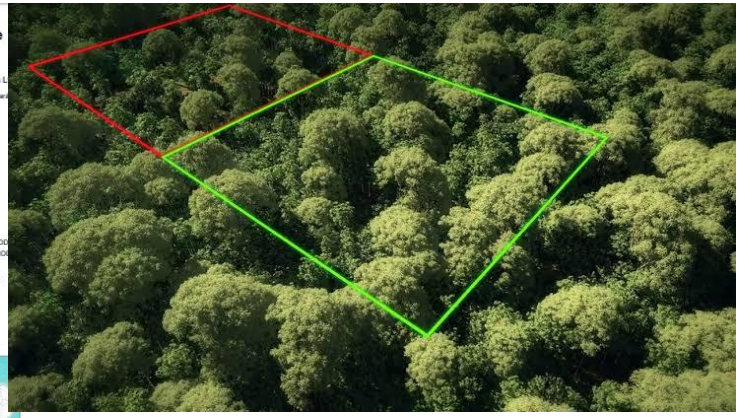

CONCESSÕES FLORESTAIS CRESCERAM NOS ÚLTIMOS ANOS, MAS AINDA MUITO ABAIXO DO POTENCIAL...

- Volume (mil m³) de madeira produzida nas UMFs sob concessão de 2011 a 2018

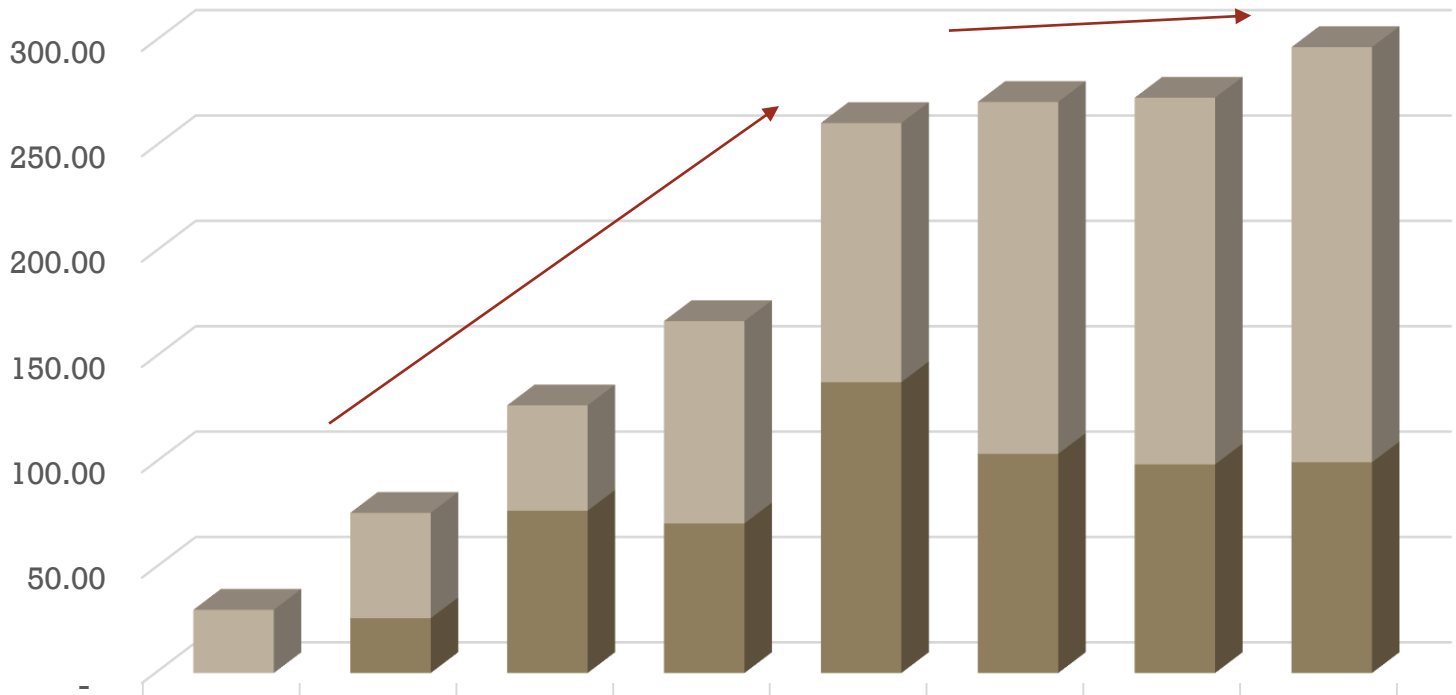

	Ano 2011	Ano 2012	Ano 2013	Ano 2014	Ano 2015	Ano 2016	Ano 2017	Ano 2018
Federal	30.00	50.00	50.00	96.00	123.00	167.00	174.00	197.00
Estadual	-	26.00	77.00	71.00	138.00	104.00	99.00	100.00

NO PARÁ REPRESENTAM APENAS 15% DO VOLUME ATUAL

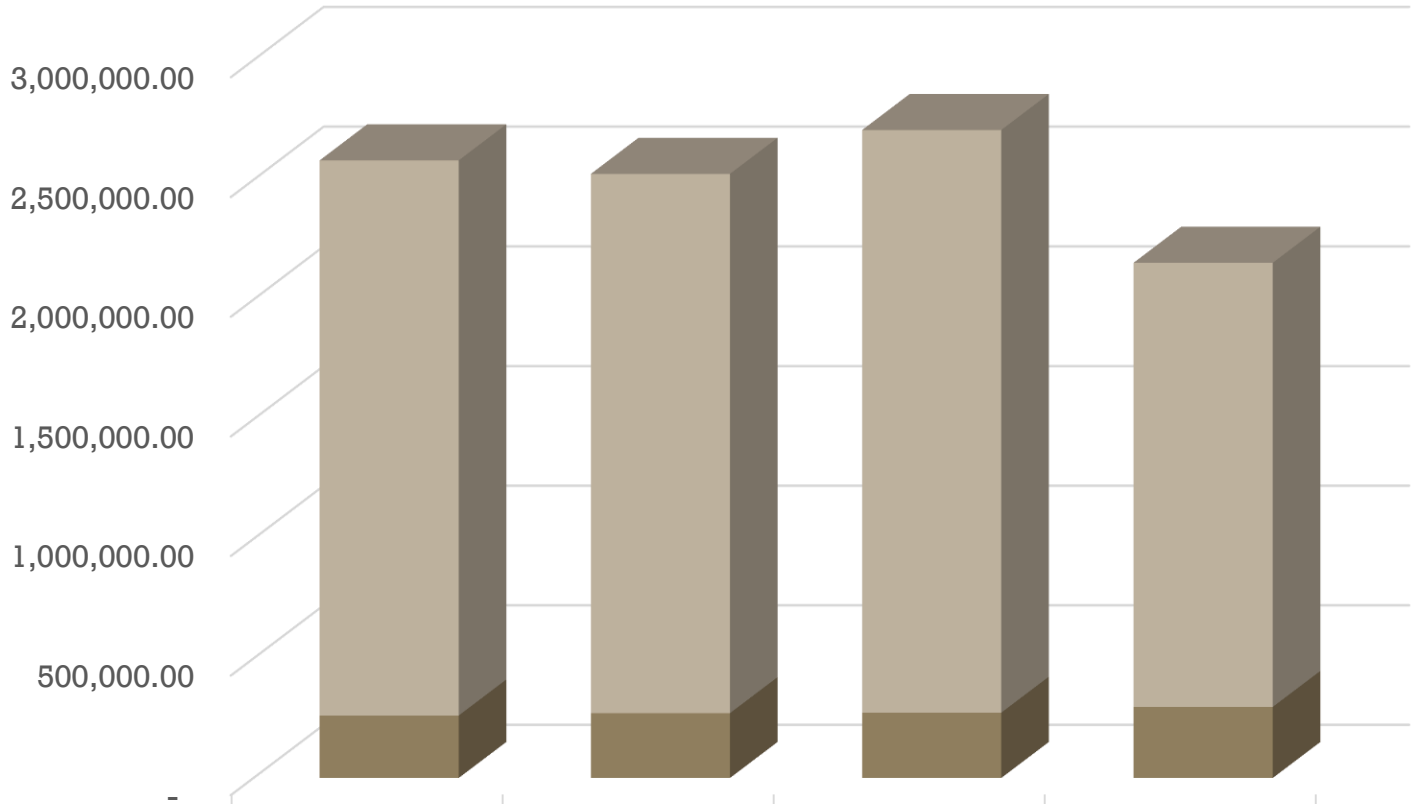

	Ano 2015	Ano 2016	Ano 2017	Ano 2018
Volume de toras m³	2,320,000.00	2,253,744.00	2,434,907.00	1,856,379.49
Volume concessão m³	261,000.00	271,000.00	273,000.00	297,000.00

RESUMINDO...

- ✓Temos enorme ativo e potencial na área florestal nativa
- ✓Temos os instrumentos legais e institucionais para acessar e desenvolver esses ativos
- ✓Alguns resultados e perspectivas promissoras em termos econômicos, sociais e ambientais
- ✓Mas precisamos ganhar escala e competitividade para gerar melhores resultados para o Brasil e Amazônia...

- *Assim sendo, qual deve ser nossa agenda?*

AGENDA FLORESTAL ESTRATÉGICA

1. Aperfeiçoamento do **modelo atual** de gestão florestal (*licenciamento, controle e monitoramento*)

- ✓Alto custo de transação e ineficiência
- ✓Foco no processo-meio e não atividade-fim
- ✓Curto prazo das licenças florestais (1 ano)
- ✓Multiplicidade no controle
- ✓Não absorve programas de qualidade ou certificação ambiental

AGENDA FLORESTAL ESTRATÉGICA

2. **Financiamento** do setor florestal

- ✓ Atração de fundos de investimentos (equity x dívida)
- ✓ Instrumentos financeiros inovadores (ex: agronegócio CPR, CRA, WA, etc)
- ✓ Ampliação das modalidades de garantia (penhor florestal)

AGENDA FLORESTAL ESTRATÉGICA

3. **Ganho de escala** nas **concessões florestais**

- ✓Revisão do processo licitatório da Lei 11.284
- ✓Novos modelos de pagamento de preço florestal (manutenção do equilíbrio econômico)
- ✓Papel estratégico das concessões (produção de madeira em toras legal, sustentável e rastreável)

CONFLORESTA
ASSOCIAÇÃO BRASILEIRA DE EMPRESAS
CONCESSIONÁRIAS FLORESTAIS

Obrigado!