ASOBANCARIA

Construyendo
la Confianza y Solidez del sector financiero

PROTOCOLO VERDE ASOBANCARIA

Vicepresidencia de Asuntos Corporativos
Dirección de Sostenibilidad

AGENDA

1. Contexto
2. Estrategias
3. Plan de Acción Protocolo

AGENDA

1. Contexto
2. Estrategias
3. Plan de Acción Protocolo

OBJETIVOS ESTRATEGICOS

CONFIANZA

- Ejercer una vocería que genere respeto y credibilidad.
- Vincular los intereses de la banca con objetivos de largo plazo del país.
- Preservar los altos estándares de cumplimiento de la ley.
- Fortalecer la reputación e imagen de la banca.

SOSTENIBILIDAD

- Elevar la satisfacción del consumidor financiero.
- Promover la libre competencia como deber y como derecho.
- Aumentar la inclusión y educación financiera.
- Incentivar las prácticas de protección al medio ambiente.

COMPETITIVIDAD

- Propender por un entorno normativo adecuado para los negocios.
- Aumentar la profundización del crédito.
- Aumentar la eficiencia y modernización dentro del marco de la libre competencia.
- Promover la innovación y la transformación del sector hacia la industria 4.0

Avance del Informe de Sostenibilidad en el sector

2014

- Reporte de sostenibilidad 2014

2015

- Reporte de sostenibilidad 2015
- Análisis de temas Materiales

2016

- Reporte de sostenibilidad 2016
- Migración GRI de Reporte a Estándar
- Planes de acción para gestionar temas materiales

2017

- Reporte de sostenibilidad 2017
- Actualización materialidad
- Materialidad con ODS
- Entrega de informes individuales

2018

- Reporte de sostenibilidad 201
- Estructura del informe con Ejes estratégico de Asobancaria
- Cruce de Materialidad con ODS
- Análisis de brechas de asuntos materiales

Acuerdo firmado el 7 de junio de 2012 y renovado el 02 de junio de 2017 por el Gobierno y 24 entidades fiancieras, para facilitar la convergencia de esfuerzos para que se incorporen e implementen políticas y prácticas responsables ambientalmente y que faciliten un desarrollo sostenible

PROTOCOLO VERDE ASOBANCARIA

El ambiente es de todos | Minambiente

PROTOCOLO VERDE ASOBANCARIA

Bancamía
Banco Falabella
Mundo Mujer
Banco de Bogotá
BBVA
BANCOLDEX
Bancolombia
DAVIVIENDA
banco popular
FINAGRO
FDN
Banco de Occidente
Banco AV Villas
Scotiabank
COLPATRIA
Bancompartir contigo
BANCO PICHINCHA
citibank
Banco ProCredit
Findeter
Banco Finandina
Banco Agrario de Colombia
BANCO GNB SUDAMERIS
Itaú
Banco W
Titularizadora COLOMBIANA

AGENDA

1. Contexto
2. Estrategias
3. Plan de Acción Protocolo

Estrategias

1. Productos y Servicios verdes

Generar lineamientos e instrumentos para promover el financiamiento del desarrollo con sostenibilidad a través de las facilidades de crédito e inversión.

2. Análisis de Riesgos Ambientales y Sociales

Considerar en los análisis de riesgo de crédito e inversión, los impactos y costos ambientales y sociales que se generan en las actividades y proyectos a ser financiados, cumpliendo con la normatividad ambiental.

3. Ecoeficiencia

Promover en sus procesos internos el consumo sostenible de recursos naturales renovables o de bienes y servicios que de ellos se derivan.

4. Divulgación: Comunicar el Protocolo mediante sus canales de divulgación, así mismo acuerdan informar, sensibilizar y participar a sus partes interesadas las políticas y prácticas de la institución asociadas al Protocolo.

AGENDA

1. Contexto
2. Estrategias

✓ **Productos y Servicios**

- **Pilotos de Innovación Financiera**
- Productos desarrollados

✓ ARAS

✓ Ecoeficiencia

✓ Reporte y Divulgación

3. Plan de acción Protocolo

1. Pilotos de Innovación Financiera

Generar esquemas innovadores de colaboración publico privada que atiendan necesidades especificas de financiamiento y aprovechen oportunidades de inversión sostenible

Pilotos de Innovación Financiera

GOBIERNO
Generar esquemas habilitantes en términos de marco regulatorio

SECTOR PRODUCTIVO
Proporciona bienes y servicios competitivos sostenibles con beneficio social

SECTOR FINANCIERO
Desarrollo de productos y servicios innovadores para asegurar disponibilidad de capital

Priorización de sectores PAS

- Vivienda y construcción
- Agropecuario
- Industria
- Energía
- Transporte
- Agua

Conformación Grupos Sectoriales

Pilotos de Innovación Financiera

Entidades Involucradas

Sectores	Entidades financieras líderes	Bancos aliados
Agropecuario	Banco Agrario de Colombia, FINAGRO	Bancamía, Bancolombia, Davivienda, BBVA, Bancompartir contigo
Negocios Verdes	BANCOLDEX	BBVA, Banco de Bogotá, Bancompartir contigo
Transporte	FDN, Bancolombia	Itaú, Findeter, Davivienda

Conformación
Grupos Sectoriales

Pilotos de Innovación Financiera

Objetivos

TRANSPORTE:
Promover el desarrollo de parámetros técnicos para la construcción de infraestructura vial resiliente al cambio climático en el país

AGROPECUARIO:
Fortalecer financiamiento sostenible del sector agropecuario a través de los esquemas asociativos

INDUSTRIA/ NEGOCIOS VERDES:
Potenciar capacidades en la fuerza comercial para mejorar la identificación y colocación de recursos en proyectos verdes.

Piloto Agropecuario

Sector Agropecuario

Modelo Financiero

Criterios Ambientales

→ **Caracterización Inicial**

- 50 Asociaciones
- 17 Asociaciones

→ **Fortalecimiento de Asociaciones**

Nodos regionales: 262 asistentes

Risaralda

Huila

Cundinamarca

Bogotá

= **Líneas de crédito Desarrollo Sostenible**

Necesidad de inversión aproximada de 9 mil millones de pesos.

Piloto Negocios Verdes

Análisis de Resultados

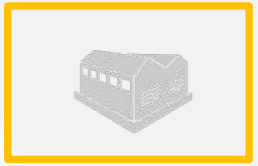

Sector Negocios Verdes

- 66 funcionarios de entidades capacitados a través de talleres.
- 3 sectores analizados en oportunidades de negocio y estudios de riesgos ambientales y sociales (textil, panela, pequeños comercios, alimentos)

- BANCÓLDEX lanza línea para microfinanzas verdes con un cupo de $50 mil millones de pesos.
- BANCO DE BOGOTÁ: en el transcurso de este proyecto, lanzo su línea de financiación verde.
- BBVA: Estableció su comité verde.
- BANCOMPARTIR: está utilizando línea verde para microfinanzas de Bancóldex.

Estudios de riesgos ambientales y sociales

Estudios generados en el marco del proyecto Pilotos de Innovación Financiera, los cuales buscan dar una orientación del Riesgo ambiental y social desde la oportunidad de negocio.

Esquema de la herramienta

Sector Transporte

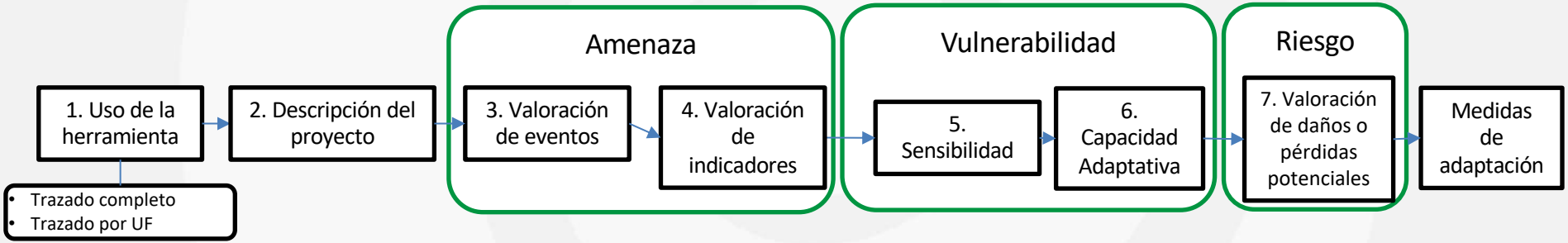

Pilotos de Innovación Financiera

Sector Transporte

Medidas y acciones tipo de acuerdo al proyecto y al riesgo

Herramienta para clasificación del riesgo climático

- Riegos alto, medio, Bajo

Caracterización de la financiación

- Equipos técnicos de ARAS e infraestructura capacitados en la herramienta: Davivienda, Bancolombia, FDN.
- Herramienta de estimación de cambio climático, 30 medidas de adaptación al cambio climático arrojadas por la herramienta clasificadas en los ámbitos:
  - Geotecnia y taludes
  - Hidrología y drenaje
  - Estructuras
  - Pavimentos

Pilotos de Innovación Financiera
Calificación Proyecto

Sector Agropecuario

Sector Industria

Sector Transporte

COL-RS-004 [CR]

Asobancaria, Colombia

	Implementation rate 30%	Expenditure rate 30%	Reporting (timeliness) 15%	Verification rate 25%
	5.00	5.00	5.00	5.00
Total	1.50	1.5	0.75	1.25

Final Score

5.00

AGENDA

1. Contexto
2. Estrategias

✓ **Productos y Servicios**

- Pilotos de Innovación Financiera
- **Productos generados**

✓ ARAS

✓ Ecoeficiencia

✓ Reporte y Divulgación

1. Plan de acción Protocolo
2. Protocolo verde ampliado

Productos Generados

1. Productos y Servicios verdes

Guía de incentivos tributarios* (Actualización)

Esta guía brinda información básica sobre los incentivos tributarios que ofrece el gobierno nacional para aquellas inversiones que generen beneficios ambientales.

Documentos sectoriales

Cada documento brinda un contexto general de los sectores (Vivienda, Agua, Agro, industria y Minería) caracterizando la tendencia de inversión y analizando las causas que sostienen la tendencia identificada.

Orientar a las entidades financieras sobre las generalidades y problemática ambiental de los bifenilos policlorados (PCB), normativa aplicable, obligaciones, Con el Objetivo de generar una financiación de acuerdo a las necesidades

* En actualización

Indicadores Productos Verdes

Desde el 2015 el Protocolo verde configuró sus principales indicadores, reportados en el Informe de Sostenibilidad.

Cartera Desembolsada, diseñada para generar beneficios ambientales

2017

USD$ 432 MM

2018

USD$ 459 MM

2019

USD$ 1.2 Bns

AGENDA

1. Contexto
2. Estrategias

✓ Productos y Servicios

- Pilotos de Innovación Financiera
- Productos generados

✓ **ARAS**

✓ Ecoeficiencia

✓ Reporte y Divulgación

1. Plan de acción Protocolo
2. Protocolo verde ampliado

Productos Generados – ARAS

2. ARAS

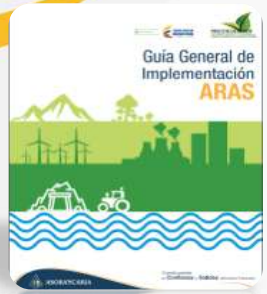

Guía de riesgos ambientales y sociales

Ofrece una orientación práctica a las entidades financieras para el diseño e implementación de un sistema de gestión de riesgos ambientales y sociales.

Estudios de riesgos ambientales y sociales

Estudios generados en el marco del proyecto Pilotos de Innovación Financiera, los cuales buscan dar una orientación del Riesgo ambiental y social desde la oportunidad de negocio.

Indicadores – ARAS

Desde el 2015 y con base en los datos de años pasados el Protocolo configuró sus principales indicadores, que son recogidos y reportados en el Informe de Sostenibilidad.

Monto de la cartera que ha tenido evaluación social o ambiental

2017	2018	2018
USD$ 2.8 Bns	USD$ 5.1 Bns	USD$ 5.6 Bns

AGENDA

1. Contexto
2. Estrategias

✓ Productos y Servicios

- Pilotos de Innovación Financiera
- Productos generados

✓ ARAS

✓ **Ecoeficiencia**

✓ Reporte y Divulgación

1. Plan de acción Protocolo
2. Protocolo verde ampliado

Productos Generados – Ecoeficiencia

Guía de gestión de compras sostenibles

Esta guía ofrece lineamientos para realizar una gestión eficiente de compras en aquellos productos comúnmente utilizados por el sector financiero.

Guía Técnica Icontec / Taller CAEM

Esta guía permite realizar una medición con criterios definidos para la huella de carbono

Talleres para las entidades financieras

3. Ecoeficiencia

AGENDA

1. Contexto
2. Estrategias

✓ Productos y Servicios

- Pilotos de Innovación Financiera
- Productos generados

✓ ARAS

✓ Ecoeficiencia

✓ **Reporte y Divulgación**

1. Plan de acción Protocolo
2. Protocolo verde ampliado

Productos Generados

4. Reporte y divulgación

Primer Curso e-learning con el cual se quiere dar a conocer a todos los funcionarios de las entidades adheridas las estrategias e iniciativas que adelanta el Protocolo.

Boletín del Protocolo verde, este boletín está dirigido al público en general y busca dar a conocer el Protocolo Verde y sus principales avances.

Generación de Capacidad

1. **Diplomado Javeriana / IFC:** Generar capacidad en las áreas estratégicas del Banco

---

2. **Compras sostenibles /Javeriana:** Generar capacidad en las áreas administrativas del Banco

---

1. **Taller PIF Oportunidades de Negocios Verde:** Generar capacidad en las áreas Comerciales del Banco

AGENDA

1. Contexto
2. Estrategias

✓ Productos y Servicios

- Pilotos de Innovación Financiera
- Productos generados

✓ ARAS

✓ Ecoeficiencia

✓ Reporte y Divulgación

3. **Plan de acción Protocolo**
4. Protocolo verde ampliado

Plan de Acción

PROTOCOLO VERDE ASOBANCARIA

- Ejercicio de segmentación
- Revisión de indicadores
- Status de los grupos
- Plan de acción sugerido

SEGMENTACION PV

Grupo 1

Banco de Bogotá

BBVA

Banco de Occidente

Itaú

Scotiabank

COLPATRIA

Grupo 2

BANCO PICHINCHA

BANCO GNB

Banco Falabella

Banco Finandina

banco popular

Banco AV Villas

SEGMENTACION PV

Grupo 3

Banco W
Así de simple, así de amable.

Banco Agrario de Colombia

Bancompartir contigo

Bancamía

Mundo Mujer
El Banco de la Comunidad

Grupo 4

FDN
Financiera de Desarrollo Nacional

Bancolombia

FINAGRO

BANCOLDEX

Findeter
Financiera del Desarrollo

DAVIVIENDA

ACTIVIDADES DESARROLLADAS 2019

ACTIVIDADES 2020

- **Productos Verdes**
  - Consultoría Project Finance
- **Análisis de Riesgos Ambientales y Sociales**
  - Consultoría ERM
    - ARAS Microfinanzas
- **Ecoeficiencia**
  - Taller Huella de Carbono
- **Reporte y divulgación**
  - Boletín
    - Curso EDX Financiamiento Climático
    - ARAS
    - Ecoeficiencia

AGENDA

1. Contexto
2. Estrategias

✓ Productos y Servicios

- Pilotos de Innovación Financiera
- Productos generados

✓ ARAS

✓ Ecoeficiencia

✓ Reporte y Divulgación

3. Plan de acción Protocolo
4. **Protocolo verde ampliado**

PROTOCOLO VERDE AMPLIADO

Acuerdo firmado por cada Asociación representativa del Sector Financiero.

Las Asociaciones acordarán dar su máximo esfuerzo para poner en práctica las estrategias del protocolo, con sus asociados y servirán como secretarías técnicas.

Tal como el acuerdo de Asobancaria, el documento será un acuerdo de voluntades para trabajar en las cuatro estrategias principales, buscando abarcar a todo el sector financiero.

ASOFIDUCIARIAS

fasecolda

Asobolsa

ColCapital
Asociación Colombiana de Fondos de Capital Privado

ASOMICROFINANZAS

ASOFONDOS

Gracias

ASOBANCARIA
Construyendo la Confianza y Solidez del sector financiero

PROTOCOLO VERDE ASOBANCARIA