

# Marco de Referencia de Bonos Soberanos Vinculados a los ODS

---

*Building Prosperity: Financing Sustainable Development Goals For An Inclusive  
Economy*

Secretaría de Hacienda y Crédito Público  
Febrero 2021



GOBIERNO DE  
**MÉXICO**

**HACIENDA**

SECRETARÍA DE HACIENDA Y CRÉDITO PÚBLICO

# México frente al crecimiento económico mundial

Desde 1980, la economía mexicana ha mostrado un bajo crecimiento. Mientras que los países de bajos ingresos están alcanzando a los países de altos ingresos, México, junto con Argentina y Brasil continúan rezagados.

Tasa anual de crecimiento (%), PIB per capita real (1980 - 2018)

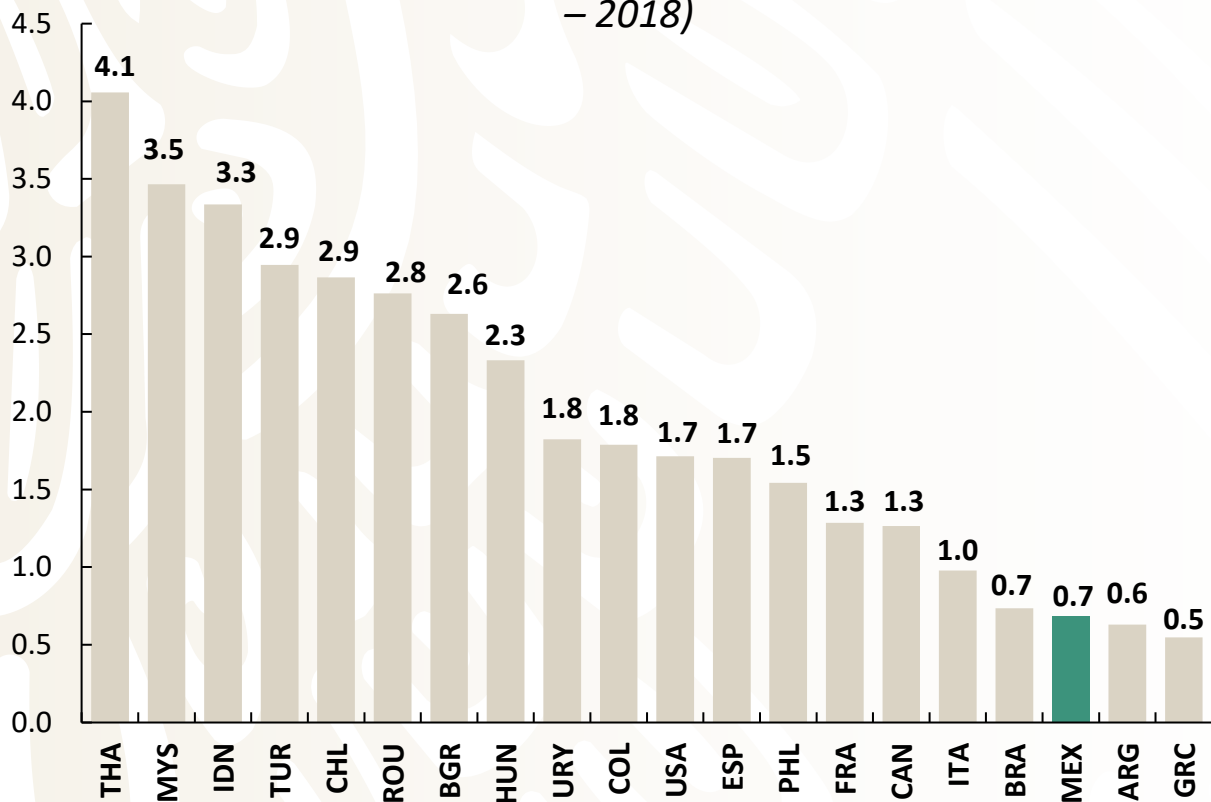

BRA: Brazil; URY: Uruguay; ARG: Argentina; CHL: Chile; COL: Colombia; MEX: Mexico; MY: Malaysia; THA: Thailand; IDN: Indonesia; PHL: Philippines; HUN: Hungary; TUR: Turkey; BGR: Bulgaria; ROU: Romania; ESP: Spain; GRC: Greece; ITA: Italy; FRA: France; USA: United States; CAN: Canada.

Source: World Bank

Convergencia del PIB per capita  
Constante 2010 USD; tasa anual de crecimiento (%)

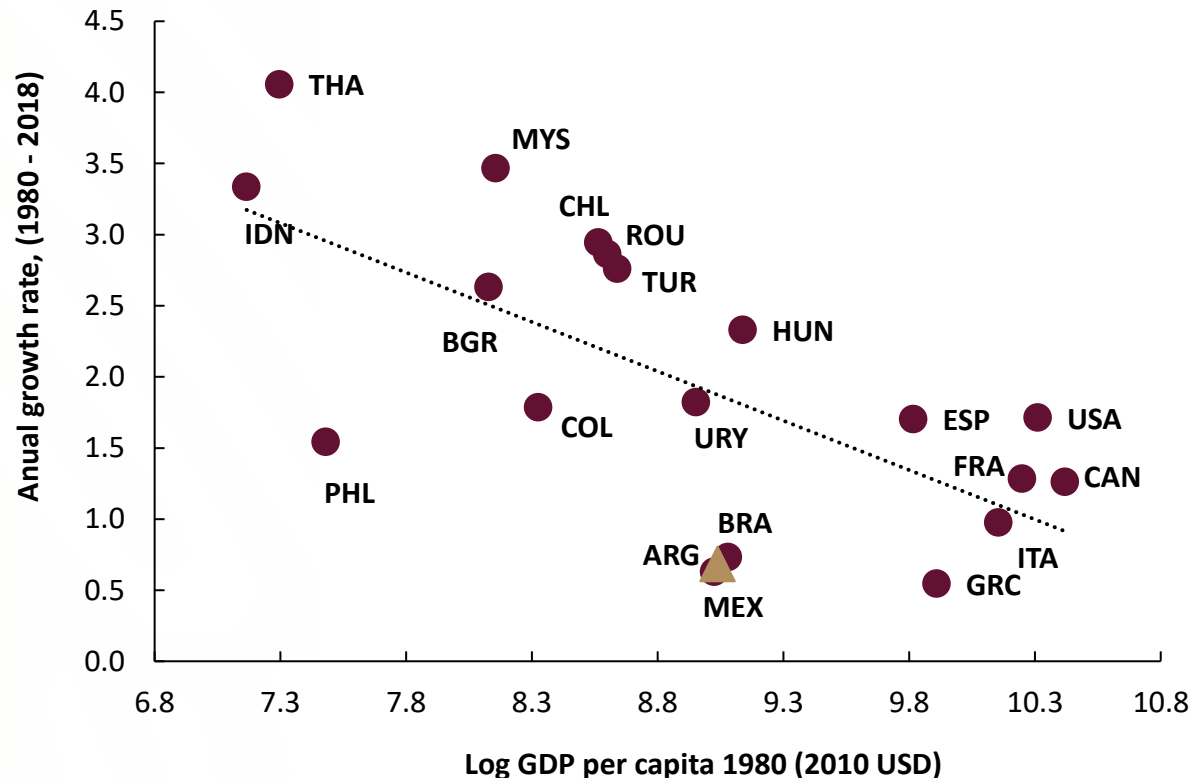

BRA: Brazil; URY: Uruguay; ARG: Argentina; CHL: Chile; COL: Colombia; MEX: Mexico; MY: Malaysia; THA: Thailand; IDN: Indonesia; PHL: Philippines; HUN: Hungary; TUR: Turkey; BGR: Bulgaria; ROU: Romania; ESP: Spain; GRC: Greece; ITA: Italy; FRA: France; USA: United States; CAN: Canada.

Source: World Bank

# México y su disparidad regional

Los estados del norte de ingresos altos están creciendo más rápido que los estados del sur de ingresos bajos. Solo los estados de ingresos medios se están convergiendo a los del norte.

Algunos municipios de México están al mismo nivel que Suiza en el IDH, mientras que otros están más cerca a Burundi.

**PIB per capita (dólares), 2017**  
(sin incluir sector petrolero)



Source: INEGI.

**10 municipios de México con el IDH más alto y más bajo, 2017**

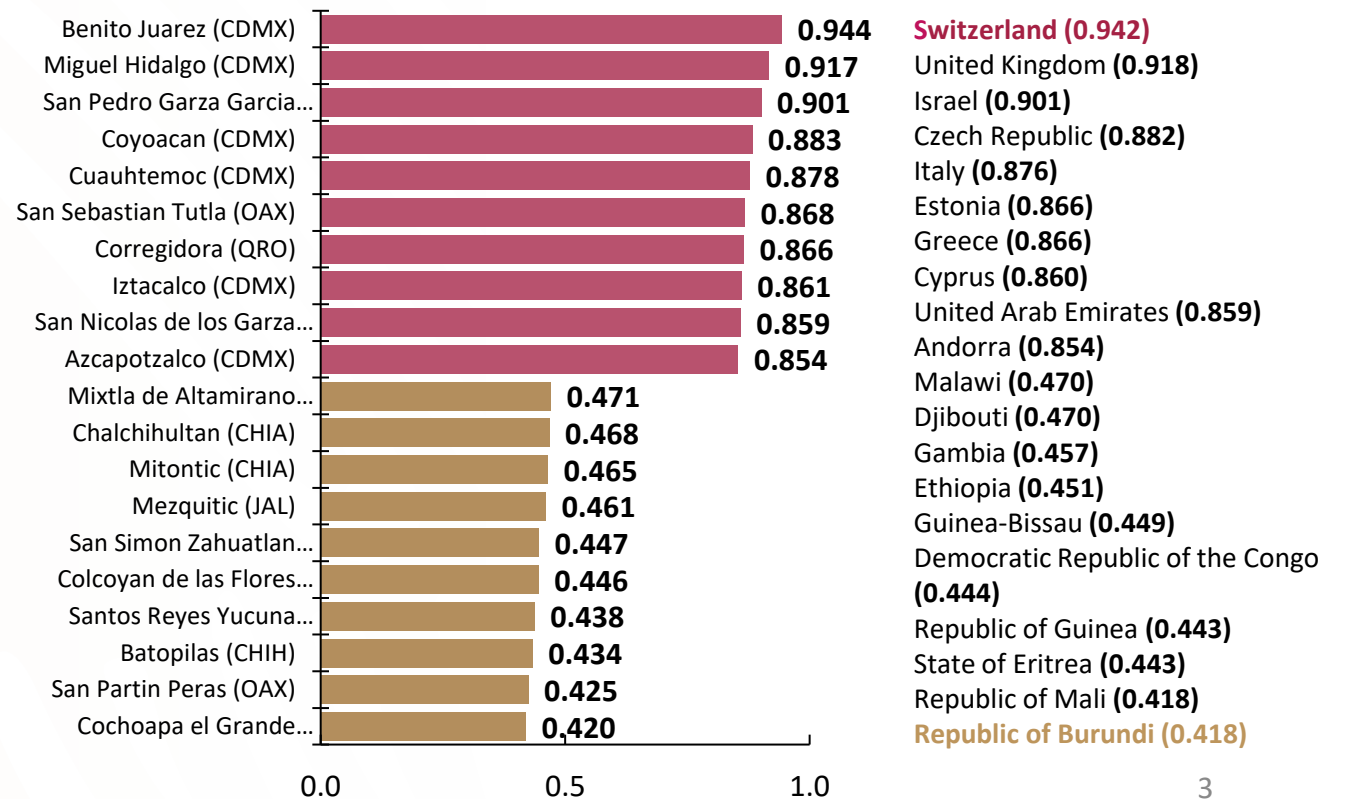

# El desarrollo sostenible debe ser una combinación de diferentes políticas públicas

Política social y ambiental de México en los últimos años  
(políticas ambientales/ % de población en pobreza)

(% de población en  
pobreza)

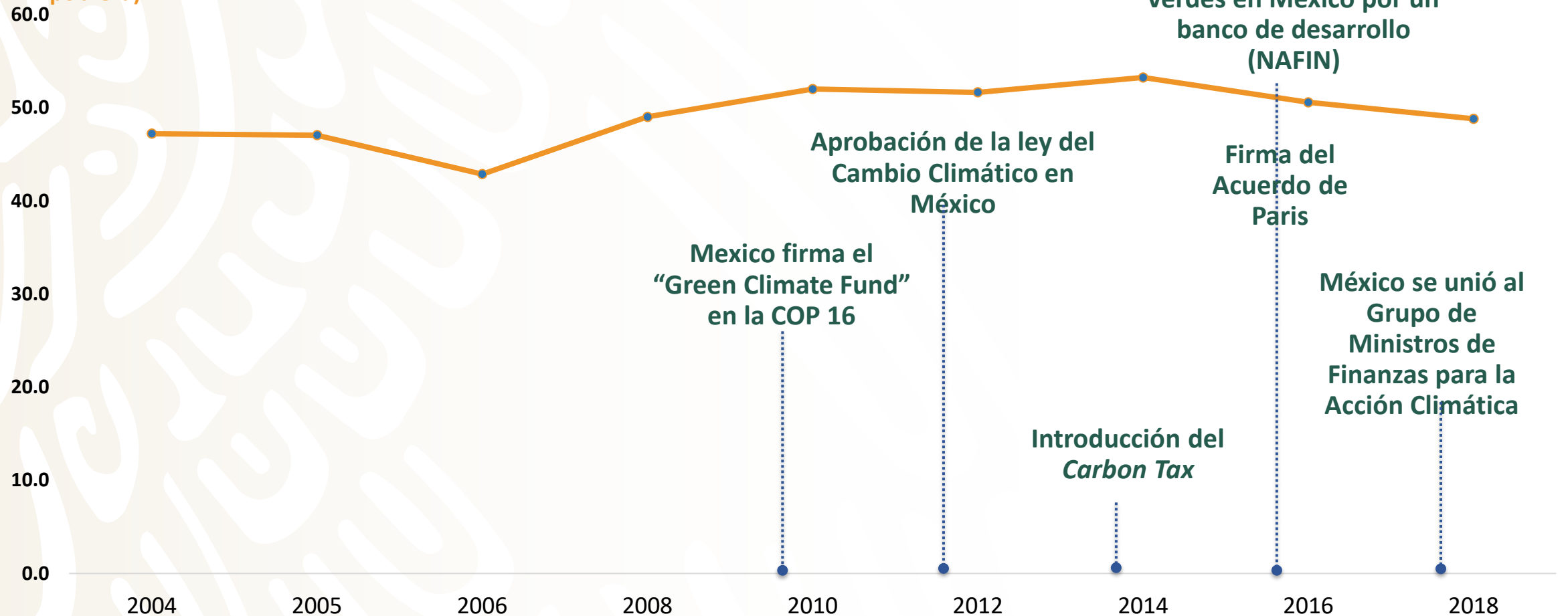



# **Primer Bono Soberano ODS de México**

# Gobernanza: Políticas Institucionales, Coordinación y Marco Regulatorio



GOBIERNO DE MÉXICO



Oficina de la Presidencia

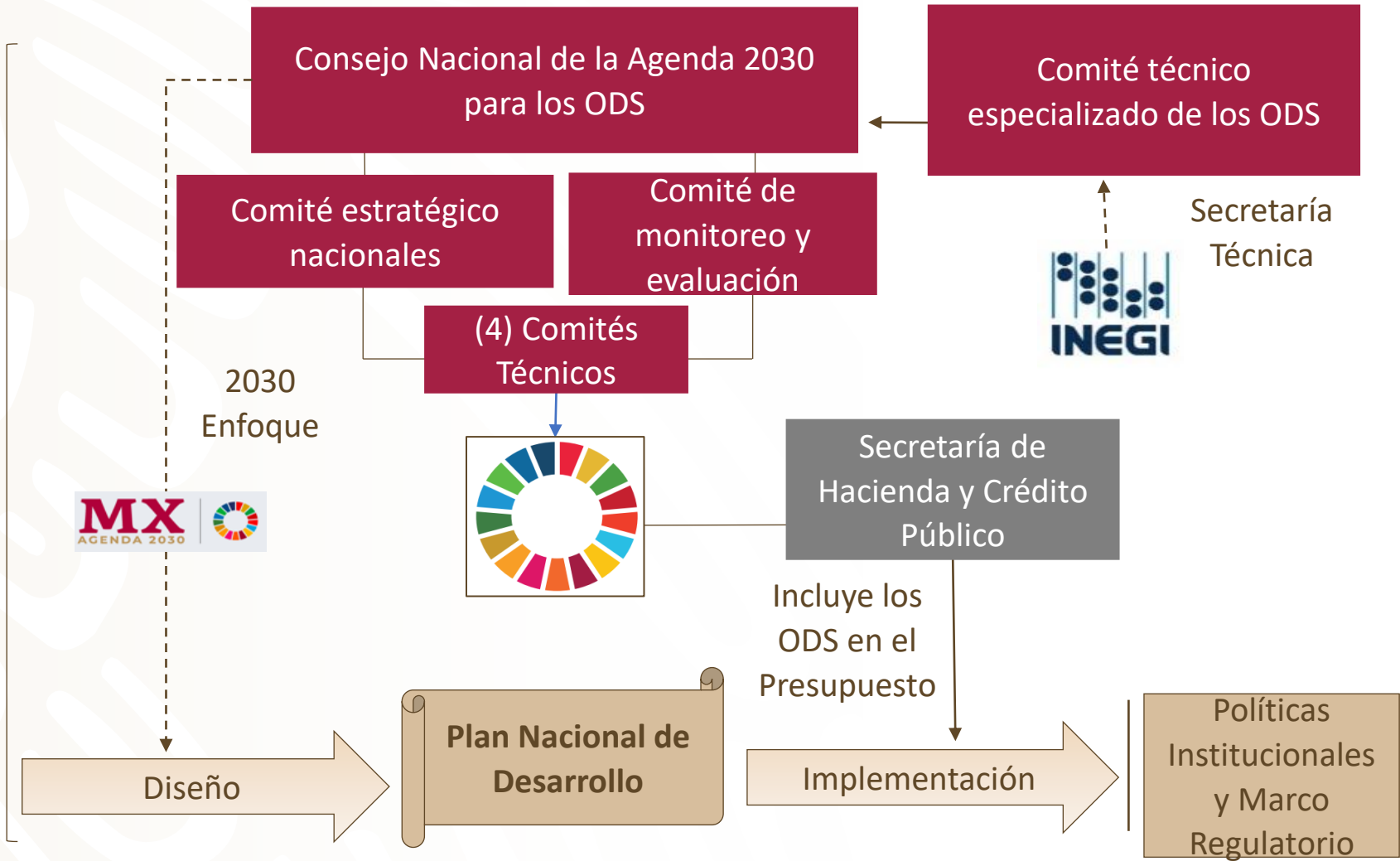

# ¿Qué elementos hacen único al Marco de Referencia de Bonos Soberanos congruente con los ODS?

## 1. Primer Marco de Referencia de Bonos Soberanos vinculado a los ODS



- El Marco brinda flexibilidad para emitir bonos soberanos ODS dirigidos a gastos elegibles sociales, verdes o sostenible, alineados con los principios ICMA de bonos verdes, bonos sociales y bonos sustentables.
- El marco utiliza una metodología innovadora para la vinculación del presupuesto federal con los ODS.

## 2. El Marco combina elementos de selección de programas a nivel presupuestal y geoespacial.



- Solo son elegibles los programas presupuestarios dirigidos a las zonas más rezagadas y poblaciones vulnerables (indígenas, ancianos y niños)

## 3. Gobernanza sólida y transparente



- La metodología es pública e invitamos a otros emisores a utilizarla y mejorarla.
- Comisión de los ODS (Consejo Nacional y Comités Ejecutivos de Cumplimiento de la Agenda 2030)

## 4. Validación por externos



- El Programa de las Naciones Unidas para el Desarrollo (PNUD) ha emitido una opinión independiente sobre el Marco, además actuará como observador del proceso de selección de gastos elegibles y proporcionará apoyo técnico en la preparación del reporte de impacto.

# Gastos sustentables elegibles, proceso de selección

- Un sólido proceso de toma de decisiones para elegir los gastos que contribuyen a los ODS.



# 11/17 ODS Vinculados al Marco de Referencia

El Marco brinda al gobierno la flexibilidad para emitir bonos soberanos vinculados a ODS sociales, verdes o sustentables, alineados con los principios de bonos verdes, los principios de bonos sociales y lineamientos de los bonos sustentables de ICMA.



# Validación de terceros y Reporteo



## Second Party Opinion on Mexico's SDG Sovereign Bond Framework

“ Vigeo Eiris opina que el Marco de Bonos Soberanos ODS de México está alineado con los cuatro componentes centrales de los Principios de Bonos Verdes 2018 y los Principios de Bonos Sociales 2018. Expresamos con certeza razonable (nuestro nivel más alto de certeza) sobre los compromisos del Emisor y sobre la contribución de los Bonos 2020 a la sostenibilidad ”



## United Nations Development Programme

- Una gobernanza sin precedentes: además de una opinión previa a la emisión, y según lo consagrado en el Marco, el PNUD ha acordado actuar como "observador del reporte de impacto" y brindar asistencia a México en su elaboración.
- Opinión general: El Programa de las Naciones Unidas para el Desarrollo considera que este marco está alineado con los principios y objetivos de los Objetivos de Desarrollo Sostenible.

## Proceso del Reporte de Impacto

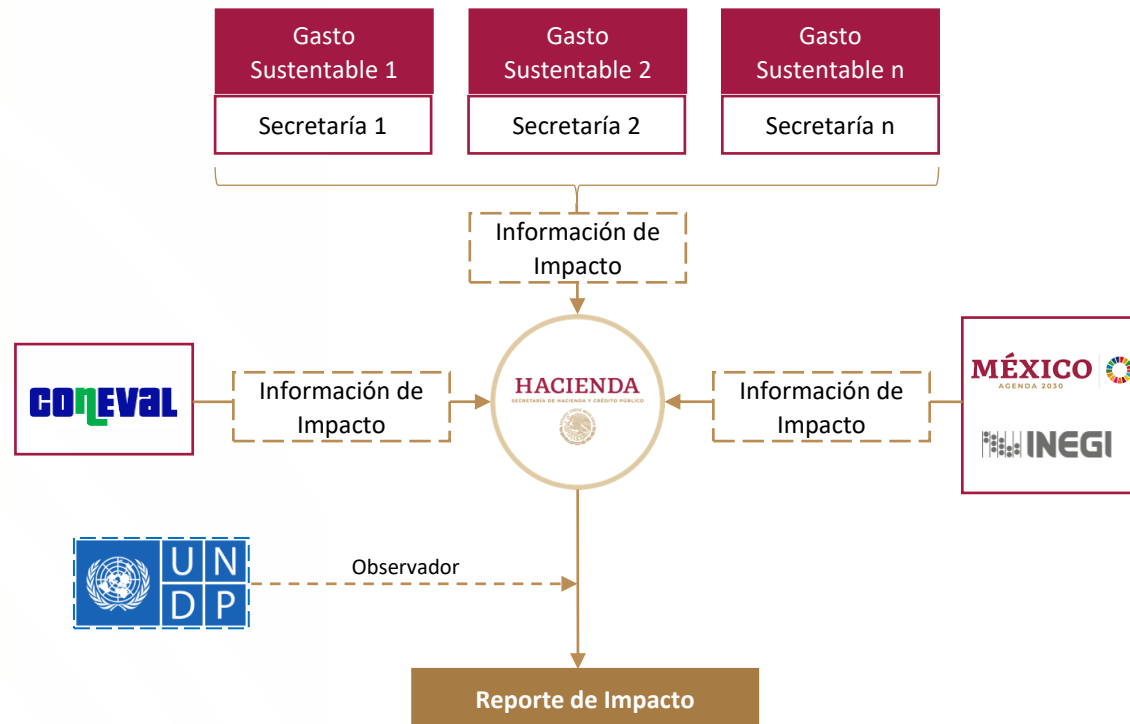

### Reporte de Asignación

Se proporcionará anualmente durante y hasta que el monto de los recursos presupuestarios gastados en gastos elegibles sea igual al monto total de los recursos netos del Bono ODS

### Reporte de Impacto

- Se proporcionará sobre los impactos sociales esperados de los gastos sostenibles elegibles.
- Debido al impacto de COVID-19, se espera que el reporte de impacto del primer año solo pueda proporcionar indicadores de resultados debido al retraso en la recopilación de los insumos necesarios para la provisión de indicadores de resultados.

# Construyendo la nueva curva de referencia

## Curva de rendimientos de los Bonos Mexicanos en el Mercado de EUROS (%, años)

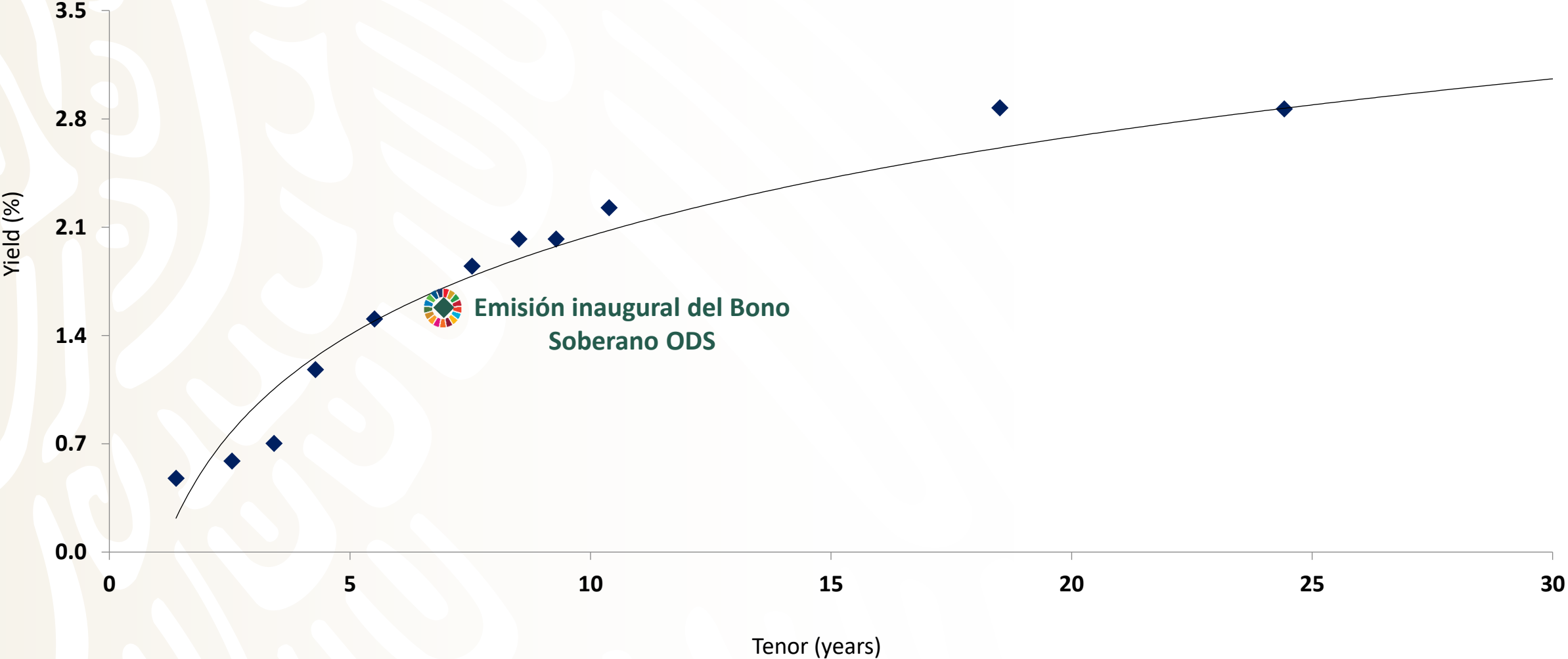

# Detalles de la Operación

## Financieras

**750** Millones de EUR

**7** años

**1.603%** Tasa de rendimiento

**-8 bp** NIC negativa

**1.350%** Tasa cupón

**6.5x** demanda

## Asignación

**78** Nuevos inversionistas

**44%** Asignado a cuentas ASG

# 2020 Gastos Elegibles: Agrupado por ODS y Sectores (~USD \$14.3bn)

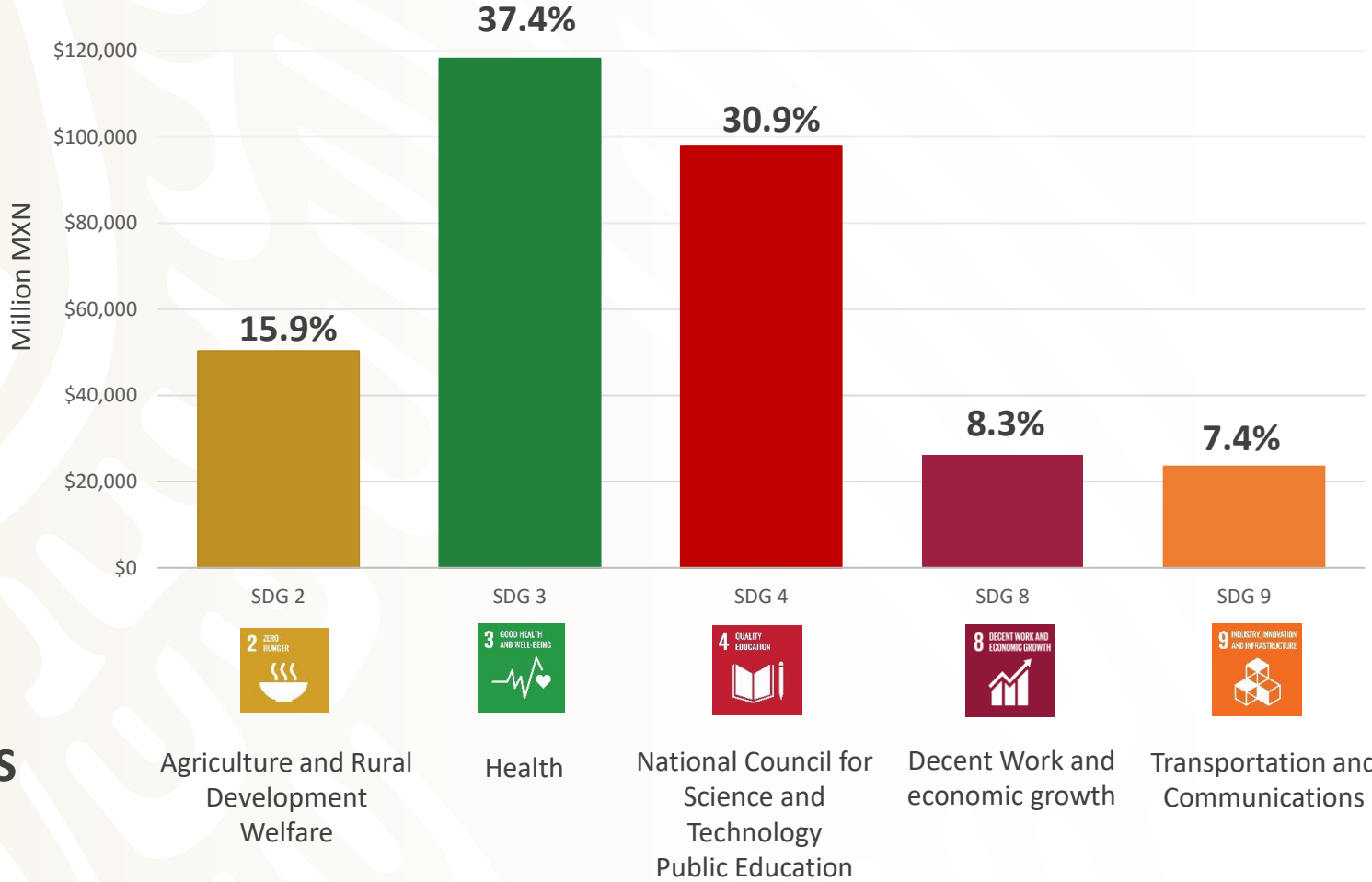

La asignación final puede reducirse mediante la aplicación del índice de Rezago Social

## SECTORES

Agriculture and Rural Development Welfare  
 Health  
 National Council for Science and Technology Public Education  
 Decent Work and economic growth  
 Transportation and Communications

Note:

- Figures may not add up due to rounding
- Currency exchange 22 MXN/USD
- The full list of each eligible 2020 Budget Line item linked to this SDG Social Bond, including the rules of operations is provided on SHCPs website at: [https://www.finanzaspublicas.hacienda.gob.mx/es/Finanzas\\_Publicas/Ingles](https://www.finanzaspublicas.hacienda.gob.mx/es/Finanzas_Publicas/Ingles)

¡Muchas gracias!



**GOBIERNO DE  
MÉXICO**

